

ETAJ 3

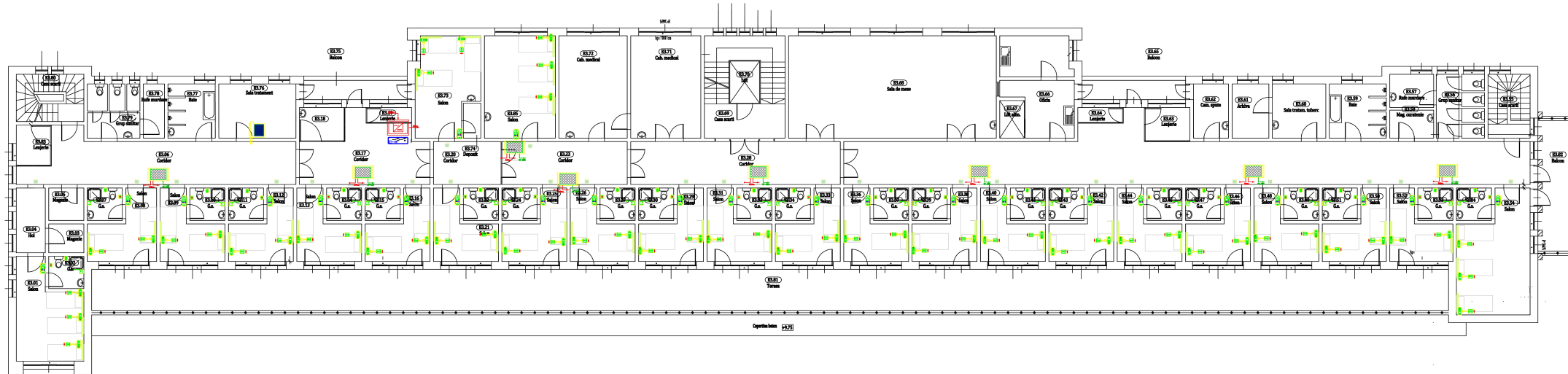

LEGENDA

- Buton de mana pt actiune de catre pacient din pat
 - Modul de apel prevazut cu conectori
 - Buton de apel
 - Lampa semnalizare
 - Modul de comunicare pt montaj in salon
 - Buton apelare salon
 - Buton apel cu sunr
- SISTEM SWITCH SW19**
-
- Sursa CC- 230Vca/24Vcc
 - Modul intrare iesire
 - Terminal camera asistente



Proiectant de specialitate:				Beneficiar / AUTORITATE CONTRACTANTA: Spital de Pneumoftiziologie, St. Andrei - Valah lasau Amplasment: Com. Valah lasau	No proiect: 2/2022
	S.C. EDEN S.R.L., cu sediul la: Strada 12, Nr. 10, Sector 1, Bucuresti S.C. MEDICALA ET AJ S.R.L., cu sediul la: Strada 12, Nr. 10, Sector 1, Bucuresti S.C. PNEUMOFIT S.R.L., cu sediul la: Strada 12, Nr. 10, Sector 1, Bucuresti				
	Titlu proiect:				
	Realizarea constructiei si extinderii infrastructurii electrice si de Nucleu medicale la Spital de Pneumoftiziologie, St. Andrei - Valah lasau				
	PLAS INSTALATIE AFLOR SORA MEDICALA -ETAJ 3-				
Specificatie	Nume	Semnat	Scara	Faza proiect	DALI
Proiectat	Ing. Nedelcescu Razvan		1/100		
Desenat	Ing. Nedelcescu Razvan		Data: MAR 2022		No permis: IECES 9
Verificat	Ing. Predescu Razvan				